



Prefeitura Municipal de São Gonçalo do Abaeté - MG

Praça Messias Mattos, nº 110 - Centro, São Gonçalo do Abaeté/MG, CEP: 38.790-000 -
CNPJ: 18.602.086/0001-98 - prefeitura@saogoncalodoabaete.mg.gov.br

LEI Nº 1.953/2024.

DENOMINA COMO RUA IDENA GREGÓRIO TEIXEIRA, O
LOGRADOURO PÚBLICO QUE ESPECÍFICA.

O PREFEITO MUNICIPAL DE SÃO GONÇALO DO ABAETÉ - MG, no uso de suas atribuições legais, especialmente as que lhe são conferidas pelo artigo 65, III, da Lei Orgânica Municipal, faz saber que a Câmara Municipal aprovou e ele sanciona a seguinte Lei:

Art. 1º - Fica denominado Rua Idena Gregório Teixeira, o logradouro público, situado nas seguintes coordenadas:

- I** - Início: S 18º11'09" W 45º15'34"; e
- II** - Final: S 18º11'14" W 45º 15'36".

Parágrafo único - O anexo único, da presente Lei, consiste em mapa do logradouro público, o qual é parte integrante da presente Lei.

Art. 2º - Esta Lei entrará em vigor na data de sua publicação.

São Gonçalo do Abaeté - MG, 23 de maio de 2024.



FABIANO MAGELLA LUCAS DE CARVALHO
Prefeito Municipal



CESAR PEREIRA CASSIMIRO
Vice-Prefeito Municipal
Secretário Municipal de Obras e Serviços Públicos

RAMAIKA APARECIDA DE DEUS
Secretária Municipal de Administração e Tributação

CLEIDES BORGES GONTIJO
Secretária Municipal de Fazenda

AILTON JOAQUIM DE OLIVEIRA
Secretário Municipal de Meio Ambiente, Turismo, Pesca e Aquicultura

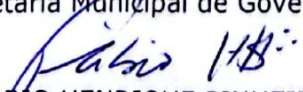
KELLY BATISTA BRAGA LUCAS
Secretária Municipal de Governo e Planejamento

FABIO HENRIQUE PINHEIRO DE AZEVEDO
Secretário Municipal de Desenvolvimento Regional



Prefeitura Municipal de São Gonçalo do Abaeté - MG

Praça Messias Mattos, nº 110 - Centro, São Gonçalo do Abaeté/MG, CEP 38.790-000 -
CNPJ 18.602.086/0001-98 - prefeitura@sangoncalodoabaete.mg.gov.br

ANEXO ÚNICO A QUE SE REFERE O PARÁGRAFO ÚNICO DO ARTIGO 1º, DESTA LEI.

PROJETO DE DENOMINAÇÃO DE NOME DE RUA PLANTA DE LOCALIZAÇÃO



PREFEITURA MUNICIPAL DE SÃO GONÇALO DO ABAETÉ-MG	RUA IDENA DE GREGÓRIO TEIXEIRA			
METRAGEM: 1.190 M ²	DATA: 26/09/2023	LOTE ORIGINAL		
CIDADE: SÃO GONÇALO DO ABAETÉ -MG BAIRRO: BEIRA RIO	Perímetro Urbano	Mapa de Localização	Esc: SEM	Instrumento de Medição: Trena
RESPONSÁVEL TÉCNICO: LEONARDO ANTÔNIO DE MENDONÇA ENG. CIVIL CREA-MG 225919/D	Assinatura RT			Observações.



Prefeitura Municipal de São Gonçalo do Abaeté

ESTADO DE MINAS GERAIS - CNPJ 18.602.086/0001-98
Praça Messias Matos, nº 110 - Centro - CEP 38.790-000
Prefeitura@saoگونçaloabaeete.mg.gov.br - Fone (38) 3563 1216 / 1126 / 1095

LAUDO

PROJETO DE DENOMINAÇÃO DE RUA

RUA IDENA DE GREGÓRIO TEXEIRA BAIRRO BEIRA RIO / SÃO GONÇALO DO ABAETÉ MG

"A Prefeitura municipal de São Gonçalo do Abaeté mg, sediado na Praça Messias Matos nº110 S.G.A mg, cnpj: 18.602.086.0001- 98 cp: 38790.000, fone (38)3563 12 26. Representado pelo prefeito Municipal em exercício, senhor FABIANO MAGEALA LUCAS DE CARVALHO, casado, advogado, residente a rua Doze de Junho nº777 centro S.G.A, mg, juntamente com o vereador EDMAR FONSECA MELO, autor do projeto de denominação da rua IDENA DE GREGORIO TEXEIRA ,residente na fazenda Estiva zona rural s/n, bairro Beira Rio, S.G.A mg, cpf: 877.589.116 – 68, vereador representante do distrito de Beira rio. Vem solicitar o departamento de engenharia do município, representado pelo Engenheiro Civil crea mg 225.919/D, Leonardo Antônio de Mendonça, responsável pelo município: projeto denominação de rua, RUA IDENA DE GREGÓRIO TEXEIRA, bairro Beira Rio São Gonçalo do Abaeté mg. Projeto de denominação de rua para regularizar e certificar, junto ao município para futuras obras de infraestrutura a rua: como pavimentação, agua, esgoto calçamento, sarjeta, boca de lobo, meio fio, faixa de sinalização, placas. Rua onde- se inicia acesso uma bifurcação em T a BR 040, com (cento e setenta) metros linear, e termina encabeçamento terreno vazio de propriedade particular, rua denominado situado conjunto habitacional distrito de Beira Rio São Gonçalo do Abaeté mg, como mostra a planta de localização e relatório fotográfico. Projeto será apresentado apreciado e aprovado pela câmara municipal de vereadores do município e sancionado, pelo prefeito Fabiano Lucas de Carvalho, o projeto de denominação registrado como lei complementar nome da rua IDENA DE GREGÓRIO TEXEIRA, junto o mapa demarcação de ruas do município.

SÃO GONÇALO DO ABAETÉ MG 23.01.2024

RESPONSÁVEL TÉCNICO
ENGENHEIRO CIVIL CREA MG 225.919/D
LEONARDO ANTÔNIO DE MENDONÇA



Prefeitura Municipal de São Gonçalo do Abaeté

ESTADO DE MINAS GERAIS - CNPJ 18.602.086/0001-98
Praça Messias Mattos nº 110 - Centro - CEP 38.255-100
prefeitura@saoگونçaloabaeete.mg.gov.br - Fone (35) 3563-1216 / 11267-1075

MEMÓRIAL DESCRITIVO

1 - Objetivo.

O Presente memorial tem como objetivo, relatar descrever sobre o projeto de denominação de rua, Rua Idena de Gregório Texeira, distrito de Beira Rio São Gonçalo do Abaeté mg.

2 - Situação do projeto de denominação da rua citado.

O Projeto de denominação encontra – se em fase de elaboração, projeto de localização, laudo, memorial descritivo, coordenadas geográficas, A.R.T. Documentos será encaminhado para apreciação e votação na câmara legislativa do município, votação e aprovação para denominação da rua mencionado junto a Câmara Municipal de vereadores.

3 - Descrição denominação da rua IDENA DE GREGÓRIO TEXEIRA, quantitativo e quantitativo após registro do seu nome ao município, para benfeitorias. Medidas da rua 7.00 x 170 mts, totalizando 1.019 m² pavimentação , calçadas 1.50 x 170 x 2: 340: total de 510 m² de calçamento. Material será necessário a infraestrutura para habitação de qualidade e segurança, evitar transtorno com inundação de agua e terra em residência, estão habitadas na rua do lado direito e esquerdo mencionado nos autos, após legalização aprovação na câmara municipal, e sancionado pelo prefeito municipal em exercício senhor Fabiano Magela Lucas de carvalho, logo após a documentação para licitação e melhorias de infraestrutura a rua mencionada.

SÃO GONÇALO DO ABAETÉ MG 23.01.24

RESPONSÁVEL TÉCNICO
ENGENHEIRO CIVIL CREA MG 225.919/D
LEONARDO ANTÔNIO DE MENDONÇA



Prefeitura Municipal de São Gonçalo do Abaeté

ESTADO DE MINAS GERAIS - CNPJ 18.602.086/0001-98
Praça Messias Mattos nº 110 - Centro - CEP: 38.790-000
prefeitura@saoگونcalodoabaete.mg.gov.br - Fone: (38) 3563-1216 / 1126 / 1095

RELATÓRIO FOTOGRÁFICO DENOMINAÇÃO DA RUA IDENA DE GREGÓRIO TEXEIRA BEIRA RIO / SÃO GONÇALO DO ABAETÉ MG

FOTOS:

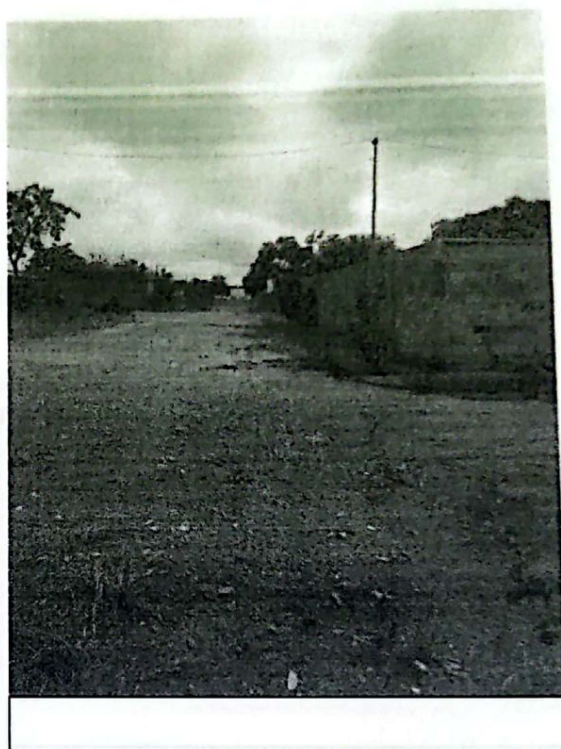
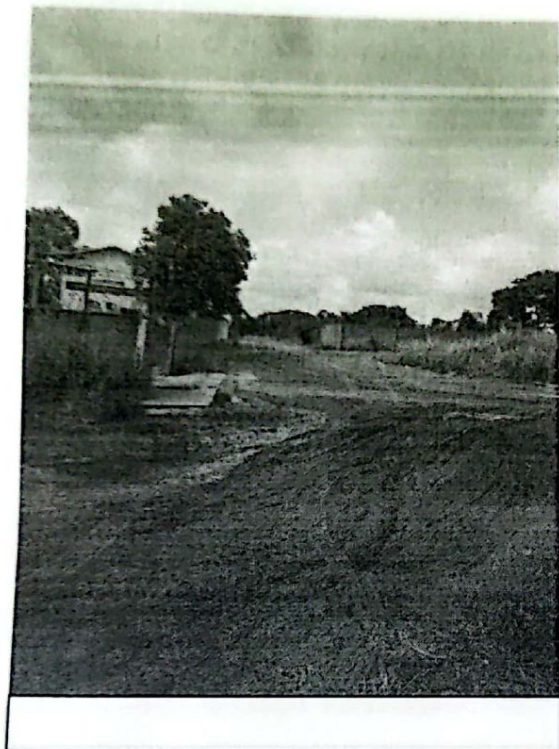



Prefeitura Municipal de São Gonçalo do Abaeté

ESTADO DE MINAS GERAIS - CNPJ 18.602.088/0001-98
Praça Messias Mattos nº 110 - Centro - CEP: 38.700-000
Prefeitura@saogoncaloabate.mg.gov.br - Fone: (35) 2563-1216 / 11267-1095

“Concluimos que o projeto denominação da rua IDENA DE GREGRÓRIO TEXEIRA, e de grande importância a sua regularização, ao município para que possa levantar o projeto mencionado nos autos de infraestrutura, para uma condição melhor de habitabilidade, a comunidade reside, comercial e residencial distrito de Beira rio, São Gonçalo do Abaeté mg.”

“ASSIM AFIRMO VERDADEIRO OS RELATOS E DESCRIÇÃO MENCIONADO NOS AUTOS DO LAUDO ASSIM AFIRMO.”

SÃO GONÇALO DO ABETÉ MG 23.01.2024

**RESPONSÁVEL TÉCNICO
ENGENHEIRO CIVIL CREA MG 225.919/D
LEONARDO ANTÔNIO DE MENDONÇA**



1. Responsável Técnico

LEONARDO ANTONIO DE MENDONÇA
Título profissional: ENGENHEIRO CIVIL

RNP 1417228032
Registro: MG0000225919D MG

Empresa contratada: DANIELA CLEMENTE RIBEIRO

Registro Nacional: 0000917672-MG

2. Dados do Contrato

Contratante: PREFEITURA MUNICIPAL DE SÃO GONÇALO DO ABAËTE MG
PRAÇA CENTRO
Complemento: PRÉDIO ADMINISTRATIVO
Cidade: SÃO GONÇALO DO ABAËTE

CPF/CNPJ: 18.602.086/0001-98
Nº: 110
Bairro: CENTRO
UF: MG
CEP: 38790000

Contrato: Não especificado
Valor: R\$ 1,00
Ação Institucional: Outros

Celebrado em: 04/01/2024
Tipo de contratante: Pessoa Jurídica de Direito Público

3. Dados da Obra/Serviço

RUA RUA IDENA DE GREGÓRIO TEXEIRA
Complemento: RUA
Cidade: SÃO GONÇALO DO ABAËTE
Data de Início: 04/01/2024
Finalidade: OUTROS
Proprietário: PREFEITURA MUNICIPAL DE SÃO GONÇALO DO ABAËTE MG

Nº: SEM NUMERO
Bairro: DISTRITO DE BEIRA RIO
UF: MG
CEP: 38790000
Coordenadas Geográficas: 0, 0
Código: Não Especificado
CPF/CNPJ: 18.602.086/0001-98

4. Atividade Técnica

14 - Elaboração	Quantidade	Unidade
67 - Levantamento > AFERIÇÃO DE INSTRUMENTOS TOPOGRÁFICOS E GEODÉSICOS > INSTRUMENTOS TOPOGRÁFICOS E GEODÉSICOS > DE AFERIÇÃO DE EQUIPAMENTOS > #37.1.1.1 - TOPOGRÁFICOS	1.190,00	m²
67 - Levantamento > AGRIMENSURA > PARCELAMENTO DO SOLO > DE IMPLANTAÇÃO DE LOTEAMENTO > #36.5.2.1 - URBANO	1.190,00	m²

Após a conclusão das atividades técnicas o profissional deve proceder a baixa desta ART

5. Observações

ART LAVRADA COM INTUITO DE ELABORAÇÃO DE PROJETO DE DENOMINAÇÃO DE RUA, RUA IDENA DE GREGÓRIO TEXEIRA, BAIRRO BEIRA RIO S.G.A MG, COM 1.190 M² DE AREA.

6. Declarações

- Declaro estar ciente de que devo cumprir as regras de acessibilidade previstas nas normas técnicas da ABNT, na legislação específica e no decreto n. 5296/2004.
- Cláusula Compromissória: Qualquer conflito ou litígio originado do presente contrato, bem como sua interpretação ou execução, será resolvido por arbitragem, de acordo com a Lei no. 9.307, de 23 de setembro de 1996, por meio da Câmara de Mediação e Arbitragem - CMA vinculada ao Crea-MG, nos termos do respectivo regulamento de arbitragem que, expressamente, as partes declaram concordar
- Declaro, nos termos da Lei Federal nº 13.709, de 14 de agosto de 2018 - Lei Geral de Proteção de Dados Pessoais (LGPD), que estou ciente de que meus dados pessoais e eventuais documentos por mim apresentados nesta solicitação serão utilizados conforme a Política de Privacidade do CREA-MG, que encontra-se à disposição no seguinte endereço eletrônico: <https://www.crea-mg.org.br/transparencia/legpd/politica-privacidade-dados>. Em caso de cadastro de ART para PESSOA FÍSICA, declaro que informei ao CONTRATANTE e ao PROPRIETÁRIO que para a emissão desta ART é necessário cadastrar nos sistemas do CREA-MG, em campos específicos, os seguintes dados pessoais: nome, CPF e endereço. Por fim, declaro que estou ciente de que é proibida a inserção de qualquer dado pessoal no campo "observação" da ART, seja meu ou de terceiros.
- Declaro, nos termos da Lei Federal nº 13.709, de 14 de agosto de 2018 - Lei Geral de Proteção de Dados Pessoais (LGPD), que estou ciente de que não posso compartilhar a ART com terceiros sem o devido consentimento do contratante e/ou do(a) proprietário(a), exceto para cumprimento de dever legal.

7. Entidade de Classe

ASSENGE - Associação de Engenheiros, Arquitetos e Agrônomos de Patos de Minas

A autenticidade desta ART pode ser verificada em: <https://crea-mg.silac.com.br/publico/>, com a chave: DybZZ
Impresso em: 23/01/2024 às 06:58:09 por: , ip: 138.0.65.68

www.crea-mg.org.br
Tel: 0800 031 2732

atendimento@crea-mg.org.br
Fax:





Anotação de Responsabilidade Técnica - ART
Lei nº 6.496, de 7 de dezembro de 1977

CREA-MG

ART OBRA / SERVIÇO
Nº MG20242649544

Conselho Regional de Engenharia e Agronomia de Minas Gerais

INICIAL

8. Assinaturas

Declaro serem verdadeiras as informações acima

LEONARDO ANTONIO DE MENDONCA - CPF: 030.180.814-08

Local de data

PREFEITURA MUNICIPAL DE SÃO GONÇALO DO ABAËTE MG - CNPJ:
18.602.086/0001-98

9. Informações

* A ART é válida somente quando quitada, mediante apresentação do comprovante do pagamento ou conferência no site do Crea.

10. Valor

Valor da ART R\$ 99,64 Registrada em: 15/01/2024 Valor pago: R\$ 99,64 Nosso Número: 8603488581

A autenticidade desta ART pode ser verificada em: <https://crea-mg.sitac.com.br/publico/>, com a chave: DybZZ
Impresso em: 23/01/2024 as 06:58:10 por: , ip: 138.0.65.68

www.crea-mg.org.br
Tel: 0800 031 2732

atendimento@crea-mg.org.br
Fax:

